

## INFORMACIÓN TURÍSTICA

La Oficina de Turismo y Congresos pone a disposición de sus clientes cuatro oficinas de acogida e información por toda la ciudad. Nuestras azafatas multilingües contestarán con competencia y cortesía sus demandas de informaciones.

Informaciones turísticas:

0 892 707 407 (0,34 € con Iva/mn)

Estas oficinas están abiertas toda la semana en temporada.

Aeropuerto Nice-Côte d'Azur (T 1)

- Todo el año: 8.00 - 21.00.
- Fuera de temporada: cerradas los domingos.

Estación de trenes SNCF

Avenue Thiers

- Verano: de lunes a sábados: 8.00 - 20.00.  
Domingos: 9.00 - 19.00.
- Fuera de temporada: de lunes a sábados: 8.00 - 19.00.  
Domingos: 9.00 - 18.00.

5 Promenade des Anglais

- Verano: de lunes a sábados: 8.00 - 20.00.  
Domingos: 9.00 - 19.00.
- Fuera de temporada: de lunes a sábados: 9.00 - 18.00.  
cerradas los domingos.

Ferber

333 Promenade des Anglais/E.Corniglion Molinier

En temporada: de las 8 a las 20 horas de lunes a sábado y de las 9 a las 19 horas el domingo

En el periodo de Carnaval: de las 9 a las 18 horas

### SERVICIO

#### "TURISTAS EXTRANJEROS"

Commissariat Central de Police  
1 avenue Maréchal-Foch, 06000 Nice  
Tfno.: 33 (0)4 92 17 20 63

En caso de robo de documentos, de documentos, etc.) dirijase a la oficina de asistencia a los extranjeros, situada en los locales de la comisaría central de policía: unos interlocutores multilingües le ayudarán a resolver sus dificultades.

### TASA DE RESIDENCIA

Conforme con una orden municipal, los hoteleros tienen la obligación de cobrar (además de la cuenta de hotel) una tasa de residencia.

Categoría y tarifa por día y por persona

4 estrellas: 1,07 €      3 estrellas: 0,76 €

2 estrellas: 0,53 €      1 estrella: 0,38 €

Sin estrella: 0,23 €

Fiestas legales	2008	2009
Día de Año Nuevo	1 <sup>er</sup> de enero	1 <sup>er</sup> de enero
Lunes de Pascuas	24 marzo	13 abril
Fiesta del Trabajo	1 <sup>er</sup> mayo	1 <sup>er</sup> mayo
Ascensión	1 <sup>er</sup> mayo	21 mayo
Armisticio 1945	8 mayo	8 mayo
Pentecostés	11 mayo	31 mayo
Lunes de Pentecostés	12 junio	1 <sup>er</sup> junio
Fiesta nacional	14 de julio	14 de julio
Asunción	15 de agosto	15 de agosto
Todos los Santos	1 <sup>er</sup> de noviembre	1 <sup>er</sup> de noviembre
Armisticio 1918	11 de noviembre	11 de noviembre
Nochebuena	25 de diciembre	25 de diciembre

La mayor parte de las fiestas de las comunidades extranjeras son celebradas cada año en Nice (para conocer los sitios de culto, consulte nuestra guía práctica).

## OFICINAS DE CAMBIO ABIERTAS 7 DÍAS A LA SEMANA

American Express  
Aéroport Nice Côte d'Azur - Terminal 1  
06281 Nice cedex 3  
Tfno.: 33 (0)4 93 21 59 79  
Fax: 33 (0)4 93 21 59 76

Office Provençal  
17 av Thiers, 06000 Nice  
Tfno.: 33 (0)4 93 88 56 80  
Fax: 33 (0)4 93 88 30 02

Travelax  
13 av Thiers, 06000 Nice  
Tfno.: 33 (0)4 93 88 59 99  
Fax: 33 (0)4 93 16 83 73

## CIRCULAR EN NIZA

### AUTOBUSES URBANOS

La red de los autobuses urbanos es muy densa y garantiza un servicio de transporte regular a todos los barrios de la ciudad y a la CANCA. Para más amplias informaciones relativas a la red y los horarios, llame por teléfono al N° Azul 08.1006.1006 (de lunes a sábados de 7h a 20h) o dirijase a una de las agencias Ligne d'Azur o a las oficinas de recepción de la Oficina de turismo y de Congresos.

#### Agencia Ligne d'Azur

Grand Hôtel: 10 avenue Félix-Faure, 06000 Nice  
Tfno.: 08 1006 1006

Abierta de lunes a viernes de 7.15 a 19.00  
(Los sábados de 8.00 a 18h00).

#### Agencia Ligne d'Azur

Bel Canto: 29 avenue Malausséna, 06000 Nice  
Tfno.: 08 1006 1006

Abiertos de lunes a viernes de 7.15 a 19.00  
(Los sábados de 8.00 a 18.00).

#### Tarifas a bordo (servicio de día y Noctambus)

- Solo 1 viaje: 1 €
- Pase 1 día\*: 4 €
- Multi + 17 viajes\*\*\*: 20 €

¡Descubra la Ligne d'Azur en el net!  
[www.lignedazur.com](http://www.lignedazur.com)

Tarifas vigentes en el 1 de enero de 2008

### ACONSEJE A SUS CLIENTES:

Pase 1 día\*: 4 €  
Pase 7 días \*\*: 15 € (puntos de venta y distribuidores automáticos)  
Multi 10 viajes: 10 € \*\*\* (puntos de venta y distribuidores automáticos)

\* El pase 1 día permite desplazamientos ilimitados en todas las líneas regulares de la red urbana (Niza, colinas y CANCA), incluidas las líneas 98 "Aeropuerto-Estación de carreteras" y 99 "Aeropuerto-Estación SNCF Niza-Ciudad".

\*\* El pase 7 días permite desplazamientos ilimitados en todas las líneas regulares de la red urbana (Niza, colinas y CANCA).

\*\*\* Utilización simultánea posible por varios viajeros

### Servicio Noctambus:

Las 4 líneas cómplices de las salidas nocturnas (N1, N2, N3, N4). Salidas cada 1/2 hora u hora de la place Jean-Claude Bermond (ex Estación Sunbus, en frente del 10 avenue Félix Faure, plan I4), a partir de las 21h10 en semana (20h10 los domingos y días festivos).

Servicio garantizado hasta 1h10 (N1, N2, N3) y 2 h 32 (N4).

### EL TRANVÍA

La aglomeración de Niza inauguró, el 24 de noviembre de 2007, la línea 1 del tranvía Niza Costa Azul.

De Las Planas (oeste) hasta Bon Voyage (este). 21 estaciones jalonan el trazado del recorrido con 450 m entre cada estación.

Tarifas:  
Pase 1 día: 1, 30 €  
Pase 10 viajes: 10 €  
Pase 7 días: 15 €

Para más informaciones:  
[www.tramway-nice.org](http://www.tramway-nice.org)

Allo Tram: 08 1100 2006 (coste de una llamada local)

### EL ARTE EN LA CIUDAD... Un museo a cielo abierto

Descubrimiento del paisaje nocturno y el trayecto guiado por las obras de arte del tranvía.

Circuito guiado por las 14 obras de arte que jalonan el trayecto y cuyo pedazo singular algunas dan a la vida nocturna.

Visita guiada el viernes por la tarde (ver p. 11).

### PARCS AZUR TRANVÍA

Parc Azur Nice norte      765 plazas  
Parc Azur Saint-Jean d'Angély      150 plazas  
(apertura a finales de febrero)  
Parc Azur Pont-Michel      260 plazas  
(apertura a finales de febrero)  
Abierto: de 5 h a 2 h.

Tarifas:  
gratuita para 1 I/V tranvía comprado (2, 60 €).  
gratuito para los abonados

### TAXIS

Central Taxi Riviera  
Tfno.: 33 (0)4 93 13 78 78  
Fax: 33 (0)4 93 13 78 79

Desplazamientos, transferencias, transportes, circuitos turísticos.

Estándar Día y Noche, toda la semana  
Tarifa de noche de 19 h y 7 h.

Un estudio adaptado a todas sus necesidades será hecho por el servicio comercial.

# EXPLORAR LA CAPITAL DE LA COSTA AZUL

## PEQUEÑOS TRENES TURÍSTICOS

Reservas grupos  
Contacto: Sylvie Tournade  
Fax: 33 (0)4 93 62 85 48  
Tarifa: 7 €/personne

Salida todos los días del Promenade des Anglais, enfrente del jardin Albert-1<sup>er</sup>, de las 10 a las 18 horas. Salida cada 30 minutos.  
Los Pequeños trenes Turísticos no funcionan:  
• del 15 de noviembre al 20 de diciembre  
• del 5 al 20 de enero.

Circuito comentado de 40 min:  
Visita del mercado de flores (el lunes: del mercado de chamarileo), recorrido por la antigua ciudad, visita del parque de la colina del Castillo.

## PASEOS EN CALESA

Équiservice  
Tfno.: 33 (0)6 07 85 72 26  
Fax: 33 (0)4 93 71 59 05  
Tarifa: de 8 a 19 €/persona  
Salida enfrente del hotel Méridien, por la tarde a partir de:  
• las 14.00 (abril, mayo, junio, septiembre, octubre)  
• las 18.00 (julio y agosto)

Circuito de un cuarto de hora (de 2 a 8 personas)  
Orillas del mar o Casco antiguo de Niza.

Circuito de 45 minutos (de 4 a 8 personas)  
Orillas del mar y puerto.

Circuito de media hora (de 2 a 8 personas)  
Orillas del mar o centro de la ciudad.

Circuito de una hora "descubrimiento de la ciudad" (de 4 a 8 personas)  
Casco antiguo de Niza, Garibaldi, Puerto y orillas del mar.

## AUTOBUS CON PISO SUPERIOR ABIERTO

Niza el gran recorrido  
Tfno.: 33 (0)4 92 29 17 00  
Fax: 33 (0)4 92 29 17 97  
E-mail: nicegrandtour@ifrance.com

Visita de Niza desde el piso superior del autobús abierto. Este original medio de transporte, aliado a un recorrido comentado en siete idiomas, ofrece la posibilidad de subir y bajar libremente del autobús en cada una de las once paradas. Descubrir la ciudad vista desde arriba, las cornisas y decoraciones de edificios arquitectónicos de la Bella Época u otros, rodeados de naturaleza para disfrutar de las panorámicas únicas del recorrido o brindarse una pausa cultural en los museos Matisse y Chagall donde se para el autobús.

Duración aproximada del recorrido: 1 h 30, salida cada 30 mn de la Promenade des Anglais.

Tarifas adultos: Pase 1 día: 18 € - Pase 2 días: 21 € - Tarifas Niños (4 a 11 años): Pase 1 día/2 días: 9 €. Precio especial: "último recorrido" 10 € sin posibilidad de bajar del autobús.

Bono de reducción 1 € que se recogerá en la recepción de la Oficina de turismo y Congresos. Compra de los billetes dirigiéndose al conductor.

## AL VOLANTE DE COCHE (4x4)

Sociedades	Contacto	Datos	Port.:	Email:
One Way Transport Sunny Days	Christian Lopez Da Conceicao Sauveur Barbera	Tfno.: 33 (0)4 93 56 52 52 Tfno.: 33 (0)4 93 71 10 75	Port.: 33 (0)6 07 33 26 61 Fax: 33 (0)4 93 72 33 90	Email: one-way@wanadoo.fr Email: welcome@sunnydays.fr

## CIRCUITOS COMENTADOS EN MINIBÚS

Sociedades	Contacto	Salida	Circuito comentados
Azur Connection 3 rue de la Liberté - Nice	Tfno.: 33 (0)4 92 15 48 48 E-mail: contact@azurconnection.com	Port.: 33 (0)6 37 29 99 47 Fax: 33 (0)4 93 82 32 18	9.00 y 14.00 4 horas - inglés, alemán, español, italiano, ruso
Easy Tour Immeuble Space - Bâtiment A 208 route de Grenoble - Nice	Tfno./Fax: 33 (0)4 93 21 25 12 E-mail: loisirs.services@libertysurf.fr	Port.: 33 (0)6 11 54 09 95	9.00 y 14.00 4 horas - inglés, español, italiano
Gateway 108 av Saint-Lambert - Nice	Tfno.: 33 (0)4 93 51 84 32 E-mail: contact@gt-way.net	Port.: 33 (0)6 50 64 73 27	9.00 y 14.00 4 horas - inglés, alemán, italiano, noruego, sueco, ruso
Med Tour 47 rue de la Buffa - Nice	Tfno.: 33 (0)4 93 82 92 58 E-mail: medtours@aol.com		9.30 y 14.00 3 horas - inglés, alemán, español, italiano, ruso
My Riviera	Port.: 33 (0)6 21 33 57 46 E-mail: myriviera@orange.fr	Fax: 33 (0)4 93 88 13 22	9.00 y 14.30 3 horas - inglés, alemán, ruso, español, italiano, chino, portugués y griego a petición
Révélation Tours 1 av Cap de Croix - Villa Victoria - Nice	Tfno.: 33 (0)4 93 53 69 85 Port.: 33 (0)6 27 05 67 53		9.00 y 14.00 4 horas - inglés
Riviera Kanko Service Palais Nadaud - 6 av Durante - Nice	Tfno./Fax: 33 (0)4 93 82 43 50 E-mail: rks06@hotmail.com	Port.: 33 (0)6 03 69 38 47	9.00 y 14.00 3 horas - japonés
Riviera Shuttle 12 chemin de Saquier - Nice	Tfno./Fax: 33 (0)4 93 22 08 01 E-mail: midibus@tiscali.fr	Port.: 33 (0)6 11 54 15 15	9.00 y 13.00 4 horas - inglés, alemán, italiano, español, ruso
Sunny Days 8 av des Pergolas - Nice	Tfno.: 33 (0)4 93 71 10 75 Port.: 33 (0)6 22 20 20 82	Fax: 33 (0)4 93 72 33 90	9.00 y 14.00 3 horas - inglés, alemán, italiano, español, japonés, chino y ruso a petición
Tour Azur 8 rue Pierre Grilli - Nice	Tfno.: 33 (0)4 93 44 88 77 E-mail: tourazur@tourazur.com	Fax: 33 (0)4 97 07 10 22	9.00 y 14.00 3 h 30 - inglés, alemán, italiano, español, ruso, portugués, neerlandés

Estos prestatarios trabajan con grupos e individuos. Las visitas se hacen para un número de participantes de 2 a 8 personas. Recogida en la salida del hotel o en cualquiera otra cita a su elección. Vehículos acondicionados.

## SALIDAS AL MAR EN LA BAHÍA DE NIZA

Trans Côte d'Azur  
Quai Lunel, 06300 Nice  
Contacto: Cécile Arnal  
Tfno.: 33 (0)4 92 00 42 30  
Fax: 33 (0)4 92 00 42 31  
E-mail: croisieres@trans-cote-azur.com

Niza, lado mar  
Durado: cerca de la 1 hora  
Grupos a petición, cada año.  
Horarios:  
• de marzo a abril: salida todos los martes, miércoles, viernes y domingos.  
• de mayo a octubre: salida todos los días (excepto los lunes).  
Tarifa grupos: consultarnos



SALIDA  
TRENES  
NIZA

SALIDA  
CALESA  
NIZA

PROGRAMAS A  
LA CARTA

SALIDA DEL  
HOTEL

TRANS CÔTE D'AZUR  
TOUTE L'ANNÉE

## EXPLORAR EL ANTIGUO NIZA A PIE

### VISITAS CON GUÍA

Descubra el corazón de Niza  
Recorrido a pie a través de las callejuelas del casco antiguo de la ciudad, para descubrir sus curiosidades, su historia, sus iglesias barrocas, sus mercados tornasolados y sus talleres de artistas.

Todo el año, visita guiada en francés/inglés los sábados.

- Salida a las 9 h 30.
- Duración 2 h 30 aproximadamente.

Cita en la Oficina de Turismo y Congresos de Niza, 5 Promenade des Anglais.  
Inscripción obligatoria. Tarifa previa petición.

Tfno.: 0 892 707 407 (0,34€/min)  
site: www.nicetourisme.com



Sugestión de circuito pedestre desde la place Masséna o el paseo de los Ingleses.

Este paseo permite descubrir el ambiente popular del barrio más pintoresco de Nice y callejear por sus mercados colorados y animados. Permite apreciar lo que fue la arquitectura barroca religiosa de los siglos XVII y XVIII, y admirar durante todo el recorrido maravillosas fachadas policromas. Este circuito, que constituye una excelente manera de descubrir un sector que se extiende entre el puerto y la plaza Masséna, requiera unas 2 horas, más la visita de las iglesias y del palacio Lascaris.

Seguir el paseo Saleya (fachadas policromas, mercado de flores, mercado de frutas y hortalizas, capilla de la Misericordia) y tomar en la izquierda la calle Jules-Gilly (capilla de Penitentes Rojos). Seguir por la calle Droite (iglesia del Gesù), antes de llegar, en la izquierda, en la plaza Rossetti (catedral Sainte-Réparate). Volver a la calle Droite (palacio Lascaris) y seguir hacia la plaza Saint-François (mercado de pescados). Vuelta hacia el paseo de los Ingleses y la plaza Masséna por las callejuelas del Antiguo Nice (numerosos comercios y restaurantes) o por la colina del Castillo (panorama admirable sobre la ciudad y el puerto).

### Visitas guiadas del antiguo Niza

"Sur", historia, tradiciones y sabores de Niza

los martes, jueves y el sábado a las 10 - Cita frente a la Ópera, 4 rue St François de Paule

" El espíritu Barroco ", a través de las riquezas artísticas de Viejo Niza

los martes, jueves y el sábado a las 14 horas - Cita frente a la Ópera, 4 rue St François de Paule

Reserva: Révélation Tour : 06 27 05 67 77

Tarifa: 12 €

Asociación de guías turísticos que proponen el recorrido nocturno "el Arte en la ciudad".

Creative Riviera  
Tfno.: 33 (0)6 12 10 59 61  
Mail: stcornil@numericable.fr

### VISITAS TEMÁTICAS

Guías-intérpretes organizan, previa petición, visitas temáticas en todos los idiomas (consultar la agenda p. 40).

ANTIGUO NIZA

SERVICIO PLUS

VISTA  
ACONSEJADA  
NIZA

## LOS MERCADOS DEL ANTIGUO NIZA

### ANTIGUO NICE: MERCADO DE FLORES

Creado en 1897, el mercado de flores cuenta entre los mercados más pintorescos de Francia. Hoy reúne una centena de puestos: plantas verdes, ramos de flores diversas y flores cortadas. También se pueden saborear, de pie y de prisa, algunas especialidades locales: "socca", "pissaladiera", buñuelos de flores de calabacines, etc. Con la colina del Castilla como telón de fondo, este espectáculo muy pintoresco constituye uno de los atractivos turísticos mayores de la antigua ciudad, que debe incluir con toda prioridad en su programa.

### PASEO SALEYA

Mercado de flores: Todos los días, excepto los lunes:

- martes, jueves y viernes: de las 6.00 a las 17.30.
- miércoles y sábado: de las 6.00 a las 18.30.
- domingo y festivos: de las 6.00 a las 13.30.

Mercado de frutas y hortalizas

Todos los días, excepto los lunes, de las 6.00 a las 13.30.

Más allá del mercado de flores.

Mercado de chamarileo y antigüedades

(Unos 200 expositores). Los lunes, excepto las vísperas de fiestas y los días festivos, de las 7.30 a las 18.00.

Mercado artesanal nocturno y exposición de pintura

Del 1 de junio al 30 de septiembre, todos los días, de las 18.30 a las 0.30.

### PLAZA SAINT-FRANÇOIS

Mercado de pescados

Todos los días, excepto los lunes, de las 6.00 a las 13.00



Le marché du cours Saleya

### PLAZA DEL PALAIS

Mercado de los libros antiguos o de ocasión  
El 1º y 4º sábados del mes, de 7.00 a 17.00 (verano 19.00).

Mercado de pinturas y artesanos de arte  
El 1º, 3º y 4º sábados del mes, de 7.00 a 17.00 (verano 19.00).

Mercado de las tarjetas postales antiguas  
El 1º, 2º y 3º sábados del mes, de 7.00 a 17.00 (verano 19.00).

### RASTRILLO

Rastrillo

Place Robilante, 06300 Nice

Horarios: 10.00 - 18.00, de martes a sábados.

## LA "BELLE EPOQUE" EN NIZA



Los aristócratas ingleses y rusos fueron numerosos, desde finales del siglo XVIII en elegir Niza como lugar de veraneo.

Este recorrido temático ofrece la posibilidad de seguir las huellas de los invernantes de la Belle Époque a través de la Ciudad.

El paseo comienza delante de la Ópera, en el Casco antiguo de Niza, rue Saint François de Paule. Este edificio fue construido en 1855 en el emplazamiento del antiguo teatro frente al mar.

Este alto lugar de distracción de la alta sociedad de la época no es más que un ejemplo de las joyas arquitectónicas que el Siglo XIX supo ofrecernos. Esta opulencia se traduce, en particular, por la diversidad de los lugares de culto, testigos del cosmopolitismo de la clientela de aquella época.

Así pues, en el centro de la ciudad, en la rue Maréchal Joffre podrá descubrir la Iglesia Rusa, y un poco más lejos, en la rue de la Buffa, la Iglesia anglicana, iglesia americana, que se ha convertido en « Iglesia Reformista».

En la Promenade des Anglais, el Hotel West-End es un buen ejemplo de influencia neoclásico que va a animar la construcción de los grandes hoteles del Siglo XIX. Sus decoraciones se adornarán a menudo con elementos de ornamentación al gusto del día como el West-End, que ha conservado el decorado interior de sus salones y comedores.

Después, continúe en dirección del hotel Negresco: clasificado monumento histórico, cuenta entre los últimos hoteles de lujo de la Bella Époque.

RECORRIDO  
TEMÁTICO

## CIRCUITOS COMENTADOS "PATRIMONIO"

Trayectos especializados según los temas históricos y arquitecturales representados en Niza. Cada uno de los trayectos se concentra con una manera hecha más profunda (profundizada en) sobre un tema escogido.

Durada 1h 30 a aproximadamente las 2 en francés.

Centro del Patrimonio  
75 quai des Etats-Unis, 06300 Nice  
Tfno.: 33 (0)4 92 00 41 90  
E-mail: centre.patrimoine@ville-nice.fr  
Contact: Nicole Le Quinquis  
De 15 a 30 personas: 54€  
Abierto a las horas de oficinas.

Todos los días, recorridos especializados según los temas históricos y arquitectónicos representados en Niza. Cada uno de los recorridos se concentra en un tema elegido.

Recorrido "Colina del Castillo" - Lunes  
Recorrido "la Ópera de Niza en su barrio" - Lunes  
Recorrido Botánico "Jardín de Cimiez" - Martes  
Recorrido "Casco antiguo de Niza barroca" - Martes  
Recorrido "En torno a los puertos de Niza" - Miércoles  
Recorrido "Niza Arte deco" - Jueves  
Recorrido "Paisajes y naturaleza en la Colina del Castillo" - Viernes  
Recorrido "Niza Bella Época" - Viernes

Solamente reservando:

Recorrido "Tras las huellas de los zares en Niza" - Miércoles  
Recorrido "De la Promenade aux Baumettes" - Jueves  
Recorrido "Tras las huellas de Garibaldi" - Sábados  
Recorrido "El priorato del Vieux Logis en su barrio" - Sábados  
Recorrido "Neoclásico" - Domingos  
Recorrido "Desde los romanos hasta la Reina Victoria en Cimiez" - Domingos

## RECORRIDO GUIADO NOCTURNO EL ARTE EN LA CIUDAD

Circuito guiado de las 14 obras de arte que jalonan el recorrido del tranvía, entre las cuales algunas de ellas confieren un resplandor singular a la vida nocturna.

Estas obras, generalmente monumentales, encargadas por la Comunidad de Aglomeración de Niza Costa Azul, fueron realizadas por los más nombrados creadores del escenario artístico contemporáneo.

Todas estas obras se integran en el paisaje urbano y la modernidad de la ciudad.

Visita guiada en francés-inglés los viernes a las 19h. Cita a las 18h 45 en la agencia Ligne d'Azur (3 place Masséna).

Visita: Adultos: 6 € - Niños (- 10 años): 3 €

Transporte: prepare su pase o abono Ligne d'Azur o compre el pase para un día a 4 €.

Gratis para los niños menores de 4 años.

Inscripción aconsejada en la Oficina de turismo y de Congresos

Tfno.: 0.892.707 407 (0,34 €/min).

## LOS MUSEOS

### VISITAS GUIADAS

• En lengua francesa y lenguas extranjeras  
Visitas guiadas individuales propuestas a horas fijas.

Museos:

- Mamac: miércoles 16 h
- Matisse: miércoles 15 h 30
- Bellas Artes: jueves 15 h en francés y viernes 15 h en inglés
- Palacio Lascaris: viernes 15 h
- Arqueológico: miércoles 15 h
- Museo: miércoles y 1º domingo del mes a las 15 h
- Terra Amata: previa cita
- Arte naïf: previa cita

También se efectúan visitas en lenguas extranjeras en algunos museos previa petición.

DIRECCIÓN CENTRAL DE ASUNTOS CULTURALES DEPARTAMENTO DEL PÚBLICO Y DE LA ACCIÓN CULTURAL

Palais Masséna, 81 rue de France, 06000 Nice  
Tfno.: 33 (0)4 97 13 31 63  
Fax: 33 (0)4 97 13 36 44  
Contacto: Sylvie Baillet

Los Grupos: Se recibe a los Grupos previa cita reservando 15 días de antemano dirigiéndose para ello al servicio cultural del museo.

### VISITAS TEMÁTICAS

Guías intérpretes organizan, a petición, visitas temáticas en varios museos y galerías de Nice y de su región (consulte la agenda de direcciones p. 40).

Informaciones:

Fédération des guides-interprètes  
Provence-Alpes-Côte d'Azur  
Villa Mirabella, av René Maurice, 06000 Nice  
Tfno.: 33 (0)4 93 88 10 23  
Fax: 33 (0)4 93 88 33 38  
E-mail: federation\_guides@yahoo.fr  
site: www.guides-provence-cotedazur.com

" Sobre los pasos de Matisse "  
Sobre los pasos del artista, de Niza a Vence. Folleto que hay que retirar en las oficinas de acogida de la Oficina de turismo y de los Congresos de Niza

Tfno. : 33 (0)892 407 707 (0,34 € TTC/min)

### TARJETA MUSEO DE LA CIUDAD DE NIZA

Válida en todos los museos pagaderos de Niza, excepto el museo nacional Marc-Chagall.

El "passe-musées" 7 días  
Tarifa única: 7€  
1 sola visita por museo, válido 7 días.  
Puntos de venta: museos pagaderos de Nice.  
Compra por correspondencia  
Régie du musée d'Art moderne et d'Art contemporain - Promenade des Arts, 06300 Nice  
Tfno.: 33 (0)4 97 13 42 01



El "passe-musées" un año  
Válido para 15 entradas en el conjunto de los museos municipales durante 1 año a partir de la fecha de compra.  
Tarifa única: 7 €

ENTRADA LIBRE TODO EL AÑO  
• Para todos: el 1º y 3º domingo de cada mes.  
• Todos los días para los jóvenes menores de 18 años.

### NICE RIVIERA PASS

El mejor de la Gran Niza



La Oficina de Turismo y Congresos propone, en esta carta, lo mejor de Niza y de la Gran Niza en 24h, 48h y 72h. Concebido como un verdadero sésamo, ofrece a los visitantes la certeza de disfrutar plenamente y al mejor coste del destino:

- Acceso libre a los más importantes museos y lugares de la Costa Azul (unos veinte colaboradores).
  - Agenda con direcciones seleccionadas donde los visitantes se benefician de ventajas exclusivas (tiendas, servicios y demás descubrimientos originales que reflejan la Costa Azul, su cultura y sus especificidades).
  - Facilidades de transporte, entre las cuales Niza el Gran Recorrido (autobús con piso abierto).
- Se ofrecen condiciones tarifarias particulares y posibilidades de personalización a los profesionales del Turismo.

RECORRIDO TEMÁTICO

CARTA MUSEO

DE NOTAR

SERVICIO PLUS

Después de París, Niza es la ciudad que posee mayor número de museos y galerías. Para facilitar su selección, los hemos clasificado en cinco rúbricas: arte moderno, bellas artes, arqueología, arte e historia, historia natural.

## ARTE MODERNO

### Museo Nacional Marc-Chagall

Av du Docteur-Ménard, 06000 Nice  
Tfno.: 33 (0)4 93 53 87 20  
Fax: 33 (0)4 93 53 87 39  
E-mail: francoise.borello@rmn.fr  
Entrada: 6, 50 €, tarifa reducida para estudiantes de 18 a 25 años : 4, 50 € y gratuito - 18 años.  
Suplemento durante las exposiciones temporales y durante el verano.

Horarios:  
• de mayo a octubre: 10 h - 18 h.  
• de noviembre a abril: 10 h - 17 h.  
Cerrado los martes y algunos días festivos.

*Colección: numerosos cuadros, entre los cuales los 17 cuadros de mensaje bíblico, esculturas, vidrieras, mosaicos y tapicerías, 205 bocetos preparatorios, aguadas (1931), 105 grabados (1956) y 215 litografías.*

Práctico: Aparcamiento autobús; salón de té en los jardines; acceso minusválidos.

### Museo Departamental de Artes Asiáticas

405 Promenade des Anglais - l'Arénas - 06200 Nice  
Tfno.: 33 (0)4 92 29 37 00  
Fax: 33 (0)4 92 29 37 01  
E-mail: art-asiatiques@cg06.fr  
• Entrada gratuita

Horarios:  
• de mayo a mi-octubre : 10 h - 18 h.  
• de mi-octubre à abril : 10 h - 17 h.  
Cerrado los martes y algunos días festivos.

*Establecido en un lago artificial en un edificio de mármol blanco y vidrio creado por el arquitecto japonés Kenzo Tange, el museo de las Artes asiáticas evoca el espíritu de las principales civilizaciones de Asia - India, Sudeste asiático, China, Japón - a través de obras clásicas pero asimismo contemporáneas. Exposiciones temporales, así como espectáculos y animaciones -, en particular, la celebración de la "Ceremonia del té" prolongan la visita de las colecciones.*

Visita guiada: grupos previa cita. 10 persas min.

Práctico: accesos minusválidos.

Ceremonia del té el domingo por la tarde previa reserva.

### Villa Arson

20 av Stephen-Liégeard, 06105 Nice Cedex 2  
Tfno.: 33 (0)4 92 07 73 73  
Fax: 33 (0)4 93 84 41 55  
E-mail: cnac@villa-arson.org  
• Entrada gratuita

Horarios:  
• verano: 14.00 - 19.00.  
• invierno: 14.00 - 18.00.  
Cerrado los martes.  
Visita grupos previa petición.

*Magnífico chalet del siglo XVIII, perfectamente encajado en una arquitectura contemporánea de guijarros y hormigón. Es un lugar privilegiado que se extiende sobre 20.000 m<sup>2</sup> de terrazas y jardines y que alberga la Escuela Nacional de Arte, un Centro Nacional de Arte Contemporáneo y un lugar de residencia para artistas.*

(\*) Museos Municipales: Plena tarifa 4 € - Tarifa reducida 2,50 € - visita guiada tarifa previa petición

Museo de Arte Moderno y de Arte contemporáneo (\*)  
Promenade des Arts, 06000 Nice  
Tfno.: 33 (0)4 97 13 42 01 - Fax: 33 (0)4 97 13 42 02  
E-mail: mamac@ville-nice.fr

Horarios : 10 h - 18 h.  
Cerrado los lunes y algunos días festivos.  
Visita guiada: Grupos con cita : 54 € + 2, 50 € por pers.  
Visitas libres: Reserva 15 días de antemano (por email o fax) para los grupos.  
Práctica: Restaurantes, aparcamiento de coches, accesos dificultados.

*Le Musée d'Art Moderne et d'Art Contemporain offre au public une synthèse des mouvements d'avant-garde de la création plasticienne du début des années 60 à nos jours. (Collection permanente et expos temporaires).*

Musée Matisse (\*)  
164 av des Arènes-de-Cimiez, 06000 Nice  
Tfno.: 33 (0)4 93 81 08 08 - Fax: 33 (0)4 93 53 00 22  
E-mail: matisse@ville-nice.fr

Horarios: 10 h - 18 h.  
Cerrado los martes y algunos días festivos.  
Visita guiada: Grupos previa cita, 30 pers. máx.  
Práctico: Acceso minusválidos.  
Exposiciones temporales.

*En un chalet genovés del siglo XVII totalmente renovado, en el centro de los jardines de Cimiez, la colección personal del pintor que vivió en Niza de 1917 hasta su muerte en 1954. Desde los primeros cuadros hasta las famosas aguadas recortadas y la presentación completa de los libros ilustrados por el artista.*

### Las Galerías - Entrada gratuita

#### LAS GALERIAS DEL CASCO ANTIGUO DE NIZA

• Galerie du Château  
14 rue Droite - 06300 Nice  
Tfno.: 33 (0)4 97 13 32 17  
Exposiciones temporales.

• Galerie Renoir  
8 rue de la Loge - 06300 Nice  
Tfno.: 33 (0)4 93 13 40 46  
Exposiciones temporales.

Todos los días de 10.00 a 18.00 excepto los domingo, lunes y algunos días festivos.

#### LAS GALERIAS A ORILLAS DEL MAR

• Galerie des Ponchettes  
77 quai des États-Unis - 06300 Nice  
Tfno.: 33 (0)4 93 62 31 24  
Exposiciones temporales.

• Galerie de la Marine  
59 quai des États-Unis - 06300 Nice  
Tfno.: 33 (0)4 93 91 92 90  
Exposiciones temporales.

Todos los días de 10.00 a 18.00 excepto los lunes y algunos días festivos.

• Galerie Sainte-Réparate  
4 rue Sainte-Réparate - 06300 Nice  
Tfno.: 33 (0)4 93 80 07 48  
Exposiciones temporales.

• Galerie de la Tour Bellanda  
Colline du Château - 06300 Nice  
Tfno.: 33 (0)4 97 13 23 95  
Exposiciones temporales.

Todos los días de 10.00 a 18.00 excepto los lunes y algunos días festivos.

### TEATRO DE LA FOTOGRAFIA Y DE LA IMAGEN

27 bd Dubouchage, 06000 Nice  
Tfno.: 33 (0)4 97 13 42 20 - Fax: 33 (0)4 97 13 42 23  
Horarios: de 10 h a 18 h. Todos los días, excepto los lunes.

Las salas de exposición ofrecen una gama a todas las tendencias, yendo del fotoperiodismo a la fotografía plástica, de la "straight photography" hasta la imagen digital: retratos, paisajes, reportajes, fotografía aplicada... Centro de documentación, librería, multimedia.

## BELLAS -ARTES

Museo de Bellas-Artes Jules Chéret (\*)  
33 av des Baumettes, 06000 Nice  
Tfno.: 33 (0)4 92 15 28 28 - Fax: 33 (0)4 92 15 28 23  
E-mail: patricia.grimaud@ville-nice.fr

Horarios: 10 h - 18 h.  
Cerrado los lunes y algunos días festivos.  
Visitas guiadas : Grupos previa cita. A petición 15 días de antemano  
Forfait: grupos + de 15 pers.: 54 € + 2, 5 € por persona  
Práctica: accesos dificultados. Tienda.

*El museo de Bellas Artes es el heredero del primer museo constituido a partir de los depósitos del Estado deseados por Napoleón III. Fue instalado en 1928 en un suntuoso chalet construido a finales del siglo XIX. Las colecciones de pintura y escultura cubren más de cinco siglos, de los siglos XV al XX: Van Loo, Fragonard, Chéret, Dufy, los Impresionistas, Rodin, Carpeaux.*

Museo internacional de Arte naïf  
Anatole Jakovsky (\*)  
Château Sainte-Hélène, av de Fabron, 06200 Nice  
Tfno.: 33 (0)4 93 71 78 33  
Fax: 33 (0)4 93 72 34 10  
Entrada: 2,5€/pers.

Horarios: 10 h - 18 h.  
Cerrado los martes y algunos días festivos.  
Visitas guiadas : Grupos : 54 € + 2, 50 € por pers., a petición , 40 pers. máximo  
Práctica: accesos dificultados.

*El Museo Internacional de Arte ingenuo instalado en el Castillo Santa Hélène, en otra época residencia de verano del Perfumista François Coty fue inaugurado en 1982 gracias a la donación de más de 600 obras otorgadas por Anatole y René Jakovsky.*

¡Nice en Internet !: [www.nicetourisme.com/pro](http://www.nicetourisme.com/pro)

## ARQUEOLOGIA

Museo de Paleontología humana de Terra Amata (\*)  
25 bd Carnot, 06300 Nice  
Tfno.: 33 (0)4 93 55 59 93  
Fax: 33 (0)4 93 89 91 31  
E-mail: benedict.lacavalerie@ville-nice.fr  
dominique.capacci@ville-nice.fr

Horarios: 10.00 - 18.00.  
Cerrado los lunes y algunos días festivos.  
Visita guiada: grupos con cita. 35 pers. max.

Colección: campamento de cazadores de elefantes datando de 40000 años, reconstitución de vivienda prehistórica, moldeados.  
Cabe mencionar: Terra Amata es un museo instalado en el lugar del descubrimiento de un hábitat prehistórico

Museo y sitio arqueológico de Nliza Cimiez (\*)  
160 av. des Arènes-de-Cimiez, 06000 Nice  
(entrada avenue Monte-Croce)  
Tfno.: 33 (0)4 93 81 59 57  
Fax: 33 (0)4 93 81 08 00

Horarios: 10 h - 18 h.  
Cerrados los martes y algunos días festivos.  
Visita guiada: grupos previa cita.  
Grupos de adultos: 54 € ("forfait" para 15 a 35 personas) + la entrada al museo de 2,30 € por pers.  
Práctico: Aparcamiento autocares, acceso minusválidos. Tiendas, exposiciones temporales, biblioteca.

Colección: el Museo presenta objetos de la vida de Cemenelum descubiertos tras las excavaciones arqueológicas. Vestigios Galorromanos in situ.  
Cabe mencionar: el museo y el sitio se encuentran en el recinto del parque Arenas de Cimiez (ver p. 14).

## ARTE E HISTORIA

Museo de Arte e Historia (\*) (Palacio Masséna)  
65 rue de France, 06000 Nice  
Tfno.: 33 (0)4 93 88 11 34  
Fax: 33 (0)4 93 82 39 79

Cierre del museo por obras.  
Apertura 1o marzo 2008.

La Ciudad de Niza ha emprendido un ambicioso programa de renovación arquitectónica y museográfica del chalet Masséna, edificio de finales del Siglo XIX inscrito en el inventario de los Monumentos Históricos. Después de la restauración de las fachadas, la obra se prosigue por la reordenación completa de los espacios interiores para albergar un nuevo y gran museo municipal dedicado a la historia de Niza del Siglo XIX. Se beneficiará del label "museo de Francia".

Biblioteca du Chevalier Victor de Cessole  
Tfno.: 33 (0)4 93 88 12 76

Horarios: 10 h - 17 h.  
Cerrado los sábados y domingos.  
Importante fondo regional (obras, mapas, manuscritos, archivos documentales).

Catedral Ortodoxa Rusa St Nicolas  
Av Nicolas II, 06000 Nice  
Tfno.: 33 (0)4 93 96 88 02

Horarios:  
• Verano: 9.00 - 12.00 y 14.30 - 18.00.  
• Invierno: 9.30 - 12.00 y 14.30 - 17.30.  
Cerrado los domingos por la mañana (oficina a las 10.00).

La catedral San Nicolás fue construida a principios del siglo XX bajo el patrocinio del último Zar Nicolás II y de su madre la Emperatriz aduanera Marie Feodorovna.  
La catedral es el más bello edificio religioso de este rito fuera de Rusia y la más perfecta representación del arte religioso ruso en el extranjero.

Palacio Lascaris (\*)  
15 rue Droite, 06300 Nice  
Tfno.: 33 (0)4 93 62 72 40  
Fax: 33 (0)4 93 92 04 19  
Entrada gratuita

Horarios: 10 h - 18 h.  
Cerrado los martes y algunos días festivos.  
Visita guiada: grupos previa cita. 35 pers. máx. (unos quince días de antemano)  
Forfait: 54 €

Residencia de la familia Lascaris-Vintimille, este Palacio fue edificado a partir de 1648. Clasificado Monumento Histórico, fue restaurado desde 1963 y transformado en museo.

De estilo barroco genovés, el Palacio conserva una escalera monumental adornada de frescos y salones lujosamente decorados. En la planta baja, está instalada una botica que fue fundada en 1738, y en el piso, los apartamentos de pompa ocupan cada una de las alas del edificio. Próximamente, el Palacio Lascaris pasará a ser el Museo de la Música de Niza. Su prestigiosa colección de instrumentos antiguos de música estará será una de las más importantes de Europa.

Museo franciscano  
(iglesia y monasterio de Cimiez)  
Place du Monastère, 06000 Nice  
Tfno.: 33 (0)4 93 81 00 04  
Entrada gratuita

Horarios: 10.00 - 12.00 y 15.00 - 18.00.  
Cerrados los domingos y algunos días festivos.  
Práctico: aparcamiento autocares.  
Visita 1 h aproximadamente.  
Grupos 40 personas máximo.

Una evocación de la vida de los franciscanos en Niza de los siglos XIII al XVIII, una ilustración del mensaje espiritual y social de Saint François d'Assise, pinturas, esculturas, grabados, manuscritos coloreados, frescos, capilla y células antiguas reconstituidas, libros de horas en pergamino...

## HISTORIA NATURAL

Museo de Historia natural - (Musée Barla) (\*)  
60 bis boulevard Rizzo, 06300 Nice  
Tfno.: 33 (0)4 97 13 46 80  
Fax: 33 (0)4 97 13 46 85  
Entrada gratuita

Horarios: 10.00 - 18.00.  
Cerrado los lunes y algunos días festivos.  
Visita guiada :  
Grupos : con cita únicamente  
Tfno.: 33 (0)4 97 13 46 96.  
Biblioteca de 80 000 obras (a consultar).

El museo, creado a mediados del siglo XIX posee un patrimonio de una gran riqueza para un mejor conocimiento de la biodiversidad regional: exposiciones, visitas, distintas manifestaciones difunden este conocimiento. Una gran sala de exposición presenta un mundo fascinante poblado de criaturas extrañas, calamares gigantes, pulpos desproporcionados.

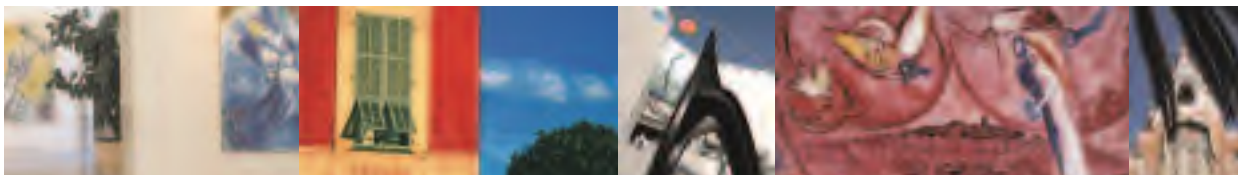

ENTRADA LIBRE TODO EL AÑO  
EN LOS MUSEOS

- Para todos: el 1° y 3° domingo de cada mes.
- Todos los días para los menores de 18 años.

Biblioteca Centrale Louis Nucéra

2 place Yves Klein, 06300 Nice  
Tfno.: 33 (0)4 97 13 48 00 - Fax: 33 (0)4 97 13 48 05  
80 000 volúmenes en sala de préstamo, biblioteca, espacio exposiciones, actualidades y multimedia.

Horarios: martes y miércoles 10.00 19.00 - Jueves y viernes 14.00 - 19.00 - Sábados 10.00 - 18.00. Cerrado del 24/12 a 03/01.

Centro del Patrimonio

75 quai des Etats-Unis, 06300 Nice  
Tfno.: 33 (0)4 92 00 41 90  
E-mail: centre.patrimoine@ville-nice.fr

Recorridos especializados según los temas históricos y arquitectónicos representados en Niza. Abierto de lunes a viernes. Duración de 1h30 a 2h aproximadamente.

NIZA

NIZA

NIZA

SERVICIO PLUS  
P.11