



INFORMAZIONI TURISTICHE

L'Ufficio del Turismo e dei Congressi mette a disposizione dei vostri clienti quattro uffici informazioni nella città. Le nostre hostess poliglote risponderanno con competenza e cortesia a tutte le richieste di informazioni.

Informazioni turistiche:
0 892 707 407 (0,34 € ttc/min)
Questi uffici sono aperti 7 giorni su 7 in stagione.

Aeroporto Nice-Côte d'Azur (T1)
• Estate: 08.00 - 21.00 tutti i giorni.
• Fuori stagione: 08.00 - 21.00 chiuso la domenica

Stazione ferroviaria SNCF
Av Thiers
• Estate: 08.00 - 20.00 dal lunedì al sabato e 09.00 - 19.00 la domenica.
• Fuori stagione: 08.00 - 19.00 dal lunedì al sabato e 10.00 - 17.00 la domenica.

5 Promenade des Anglais
• Estate: 08.00 - 20.00 dal lunedì al sabato e 09.00 - 19.00 la domenica.
• Fuori stagione: 09.00 - 18.00 dal lunedì al sabato

Ferber
333 Promenade des Anglais / E. Corniglion Molinier
• Estate: 08.00 - 20.00 dal lunedì al sabato e 09.00 - 19.00 la domenica.
• In periodo di Carnevale: 09.00 - 18.00.

SERVIZIO "TURISTI STRANIERI"

Commissariat Central de Police
1 avenue Maréchal-Foch, 06000 Nice
Tel.: 33 (0)4 92 17 20 63

In caso di furto di documenti, rivolgersi all'ufficio di assistenza per stranieri, situato nei locali del commissariato centrale di polizia. Interlocutori che parlano varie lingue vi aiuteranno a risolvere le difficoltà riscontrate.

TASSA DI SOGGIORNO

Per decreto municipale, gli albergatori hanno l'obbligo di percepire (in più rispetto al costo dell'albergo) una tassa di soggiorno.

Categoria e tariffa al giorno e a persona			
4 stelle:	1,07 €	3 stelle:	0,76 €
2 stelle:	0,53 €	1 stelle:	0,38 €
Senza stelle:		0,23 €	

Feste legali	2008	2009
Capodanno	1° gennaio	1° gennaio
Lunedì di Pasqua	24 marzo	13 aprile
Festa del Lavoro	1° maggio	1° maggio
Ascensione	1° maggio	21 maggio
Armistizio del 1945	8 maggio	8 maggio
Pentecoste	11 maggio	31 maggio
Lunedì di Pentecoste	12 giugno	1° giugno
Feste nazionale	14 luglio	14 luglio
Assunzione	15 agosto	15 agosto
Ognissanti	1° novembre	1° novembre
Armistizio del 1918	11 novembre	11 novembre
Natale	25 dicembre	25 dicembre

La maggior parte delle feste religiose riguardanti le comunità straniere sono celebrate ogni anno a Nizza (per conoscere i luoghi di culto, consultate la nostra guida pratica).

UFFICI DI CAMBIO APERTI 7 GIORNI SU 7

American Express
Aéroport Nice Côte d'Azur - Terminal 1
06281 Nice cedex 3
Tel.: 33 (0)4 93 21 59 79
Fax: 33 (0)4 93 21 59 76

Office Provençal
17 av Thiers, 06000 Nice
Tel.: 33 (0)4 93 88 56 80
Fax: 33 (0)4 93 88 30 02

Travelex
13 av Thiers, 06000 Nice
Tel.: 33 (0)4 93 88 59 99
Fax: 33 (0)4 93 16 83 73

MUOVERSI A NIZZA

AUTOBUS URBANI

La rete degli autobus urbani è molto fitta e assicura un servizio regolare in tutti i quartieri della città e della CANCA (Comunità Agglomerazione Nizza Costa Azzurra). Per ulteriori informazioni riguardanti la rete e gli orari, telefonare al N° Azur 08 1006 1006 (dal lunedì al sabato dalle 07.00 alle 20.00) o recarsi in una delle agenzie Ligne d'Azur o negli uffici di accoglienza dell'Ufficio del Turismo e dei Congressi.

Agenzia Ligne d'Azur
Grand Hôtel : 3 place Masséna, 06000 Nice
Tel.: 08 1006 1006 (n° azur)

Aperta dal lunedì al venerdì dalle 07.15 alle 19.00 (il sabato dalle 08.00 alle 18.00).

Agenzia Ligne d'Azur
Bel Canto : 29 av Malausséna, 06000 Nice
Tel.: 08 1006 1006

Dal lunedì al venerdì dalle 08.00 alle 12.30 e dalle 14.30 dalle 19.00

Tariffe a bordo (servizio di giorno e Noctambus)
• solo 1 viaggio : 1 €
• pass 1 giorno* : 4 €
• multi+ 17 viaggi*** : 20 €

Ritrovate la Ligne d'Azur su internet !
www.lignedazur.com

Tariffe in forza al 1 gennaio 2008

DA CONSIGLIARE AI VOSTRI CLIENTI:

Pass 1 giorno*: 4 €
Pass 7 giorni**: 15 € (punti vendita e distributori automatici)
Multi 10 viaggi: 10 €*** (punti vendita e distributori automatici)

* Il pass 1 giorno permette spostamenti illimitati su tutte le linee regolari della rete urbana (Nice, colline e CANCA), compreso sulle linee 98 "Aeroporto-Autostazione" e 99 "Aeroporto-Stazione centrale Nizza-Città".

** Il pass 7 giorni permette spostamenti illimitati su tutte le linee regolari della rete urbana (Nizza, colline e CANCA).

***Utilizzo simultaneo di più viaggiatori possibile

Servizio Noctambus:
Le 4 linee "complici" delle uscite serali (N1, N2, N3, N4). Partenze ogni mezz'ora o ogni ora dalla place Jean-Claude Bermond (ex Station Sunbus, di fronte al 10 avenue Félix Faure, pianta 14), a partire dalle 21.10 in settimana (20.10 le domeniche e i giorni festivi). Servizio assicurato fino alle ore 1.10 (N1, N2, N3) e 2.32 (N4).

IL TRAM

L'agglomerazione di Nizza ha inaugurato, il 24 novembre 2007, la linea 1 del tramway Nice Côte d'Azur. Da Las Planas (ovest) a Bon Voyage (est), 21 stazioni punteggiano il tracciato del percorso con intervalli di 450 m fra ciascuna stazione.

Tariffe:
Pass 1 giorno: 1 €
Pass 10 viaggi: 10 €
Pass 7 giorni:

Per ulteriori informazioni:
www.tramway-nice.org

Allo Tram: 08 1100 2006
(prezzo di una chiamata locale)

L'ARTE IN CITTÀ CON IL TRAM Un museo a cielo aperto

Scoperta di notte e visite guidate delle opere d'arte del tranvia.

Il circuito guidato delle opere d'arte lungo il percorso del tram.

Visita guidata il venerdì sera (pag.11)

PARCHEGGI AZUR TRAMWAY

Ligne d'Azur: 08 1006 1006 (n° azur)
Parc Azur Nice nord 765 posti
Parc Azur Saint-Jean d'Angély 150 posti (apertura fine febbraio)
Parc Azur Pont-Michel 260 posti (apertura fine febbraio)

Aperti: dalle 5 alle 2.

Tariffe: gratis per l'acquisto di 1 A/R in tram (2 €), gratis per gli abbonati.

TASSI

Central Taxi Riviera
Tel.: 33 (0)4 93 13 78 78
Fax: 33 (0)4 93 13 78 79

Movimenti, trasferimento, trasporti, circuiti turistici.

Centralino 24 ore su 24, 7 giorni su 7.
Tariffa notturna dalle 19 alle 7.

Le Sue necessità saranno prese in considerazione attentamente dal servizio commerciale.

NIZZA

NIZZA

NIZZA

NIZZ

NIZZA

ALLA SCOPERTA DELLA CAPITALE DELLA COSTA AZZURRA

TRENINI TURISTICI

Prenotazioni per gruppi
Contact: Sylvie Tournade
Fax: 33 (0)4 93 62 85 48
Tariffa: 7 €/personne

Partenza tutti i giorni dalla Promenade des Anglais, di fronte ai giardini Albert I.
Dalle 10.00 alle 18.00. Partenza ogni 30 minuti.
I trenini turistici non sono in servizio dal 15 /11 al 20 /12 e dal 5 al 20 /01.

Circuito commentato di 45 minuti:
Traversata del mercato dei fiori, percorso nella città vecchia, visita del parco della collina del Château con sosta di dieci minuti per ammirare lo splendido panorama della Baie des Anges e ritorno.

PASSEGIATE IN CARROZZA

Equiservice
Tel.: 33 (0)6 07 85 72 26
Fax: 33 (0)4 93 71 59 05
Tariffa: della 8 a 19 €/persona
Partenza di fronte all'hôtel Méridien, il pomeriggio a partire dalle:
• 14.00 (aprile, maggio, giugno, settembre, ottobre)
• 18.00 (luglio e agosto)

Circuito di un quarto d'ora (da 2 a 8 persone)
Lungomare o città vecchia.

Circuito di 45 minuti (da 4 a 8 persone)
Lungomare e porto.

Circuito di mezz'ora (da 2 a 8 persone)
Lungomare o città vecchia.

Circuito di un'ora "scoperta della città" (da 4 a 8 persone)
Nizza vecchia, Garibaldi, porto e lungomare.

BUS A DUE PIANI SCOPERTO

Nice Le Grand Tour
Tel.: 33 (0)4 92 29 17 00
Fax: 33 (0)4 92 29 17 97
E-mail: nicegrandtour@ifrance.com

Visita di Nizza con il bus a due piani scoperto. Questo mezzo di trasporto originale, abbinato ad un itinerario commentato in sette lingue, offre la possibilità di salire e scendere liberamente dal bus presso ognuna delle undici fermate previste. Ideale per scoprire la città dall'alto, le sue strade panoramiche e gli ornamenti architettonici degli edifici Belle Epoque, con la testa immersa nel verde, e approfittare dei punti di vista unici del percorso, oppure offrirsi una pausa culturale nei musei Matisse e Chagall compresi nell'itinerario.

Durata approssimativa del tour: un'ora e mezza ogni 30 min. dalla Promenade des Anglais.

Tariffe adulti: Pass 1 giorno: 18 € - Pass 2 giorni: 21 € - Tariffe bambini (4 - 11 anni): Pass 1 giorno / 2 giorni: 9 €. Prezzo speciale: "ultimo giro" 10 € senza possibilità di scendere dal bus.

Tariffe in forza al 1 gennaio 2008

AL VOLANTE DI UNA VETTURA (4x4)

Società	Contatto	Telefono	Port.	Email
One Way Transport	Christian Lopez Da Conceicao	Tel.: 33 (0)4 93 56 52 52	Port.: 33 (0)6 07 33 26 61	Email: one-way@wanadoo.fr
Sunny Days	Sauveur Barbera	Tel.: 33 (0)4 93 71 10 75	Fax: 33 (0)4 93 72 33 90	Email: welcome@sunnydays.fr

CIRCUITI COMMENTATI IN MINIBUS

Società	Contatto	Telefono	Port.	Partenza	Circuito commentato
Azur Connection 3 rue de la Liberté - Nice	Tel.: 33 (0)4 92 15 48 48 E-mail: contact@azurconnection.com	Port.: 33 (0)6 37 29 99 47 Fax: 33 (0)4 93 82 32 18		09.00 o 14.00	4 ore - inglese, tedesco, spagnolo, italiano, russo
Easy Tour Immeuble Space - Bâtiment A 208 route de Grenoble - Nice	Tel./Fax: 33 (0)4 93 21 25 12 E-mail: loisirs.services@libertysurf.fr	Port.: 33 (0)6 11 54 09 95		09.00 o 14.00	4 ore - inglese, spagnolo, italiano
Gateway 108 av Saint-Lambert - Nice	Tel.: 33 (0)4 93 51 84 32 E-mail: contact@gt-way.net	Port.: 33 (0)6 50 64 73 27		09.00 o 14.00	4 ore - inglese, tedesco, italiano, norvegese, svedese, russo
Med Tour 47 rue de la Buffa - Nice	Tel.: 33 (0)4 93 82 92 58 E-mail: medtours@aol.com			09.30 o 14.00	3 ore - inglese, tedesco, spagnolo, italiano, russo
My Riviera	Port.: 33 (0)6 21 33 57 46 E-mail: myriviera@orange.fr	Fax: 33 (0)4 93 88 13 22		09.00 o 14.30	3 ore - inglese, tedesco, russo, spagnolo, italiano, cinese portoghese e greco su richiesta
Révélation Tours 1 av Cap de Croix - Villa Victoria - Nice	Tel.: 33 (0)4 93 53 69 85 Port.: 33 (0)6 27 05 67 53			09.00 o 14.00	4 ore - inglese
Riviera Kanko Service Palais Nadaud - 6 av Durante - Nice	Tel./Fax: 33 (0)4 93 82 43 50 E-mail: rks06@hotmail.com	Port.: 33 (0)6 03 69 38 47		09.00 o 14.00	3 ore - giapponese
Riviera Shuttle 12 chemin de Saquier - Nice	Tel./Fax: 33 (0)4 93 22 08 01 E-mail: midibus@tiscali.fr	Port.: 33 (0)6 11 54 15 15		09.00 o 13.00	4 ore - inglese, tedesco, italiano, spagnolo, russo
Sunny Days 8 av des Pergolas - Nice	Tel.: 33 (0)4 93 71 10 75 Port.: 33 (0)6 22 20 20 82	Fax: 33 (0)4 93 72 33 90		09.00 o 14.00	3 ore - inglese, tedesco, italiano, spagnolo, giapponese, cinese e russo su richiesta
Tour Azur 8 rue Pierre Grilli - Nice	Tel.: 33 (0)4 93 44 88 77 E-mail: tourazur@tourazur.com	Fax: 33 (0)4 97 07 10 22		09.00 o 14.00	03.30 - inglese, tedesco, italiano, spagnolo, russo, portoghese, olandese

Questi prestatori di servizi lavorano con i gruppi e con i singoli. Le visite sono effettuate per un numero di partecipanti che varia da 2 a 8 persone. La visita ha inizio in partenza dall'hotel o da un altro luogo di appuntamento di vostra scelta.

GITE IN MARE NELLA BAIJA DI NIZZA

Trans Côte d'Azur
Quai Lunel, 06300 Nice
Contatto: Cécile Arnal
Tel.: 33 (0)4 92 00 42 30
Fax: 33 (0)4 92 00 42 31
E-mail: croisieres@trans-cote-azur.com

Nice, côté mer
Durata: circa 1 ora
Gruppi su richiesta, tutto l'anno.
Orari:
• da marzo ad aprile: partenza ogni martedì, mercoledì, venerdì e domenica.
• da maggio a ottobre: partenza tutti i giorni (tranne il lunedì).
Tariffe gruppi: consultateci



PARTENZA
TRENINI
NIZZA

PARTENZA
CARROZZE
NIZZA

PROGRAMMA
SCELTA

IN PARTENZA
DAI HOTEL

TRANS CÔTE D'AZUR
TUTTO L'ANNO



SCOPERTA DI NIZZA A PIEDI

VISITE CON GUIDA

Scoprite il cuore di Nizza. Visite con guida della città vecchia. Circuito a piedi attraverso i vicoli della città vecchia, per scoprire le curiosità, la sua storia, le chiese barocche, i mercati colorati e gli atelier degli artisti., con referenze storiche al Carnevale di Nizza.

Tutto l'anno, visita guidata in francese/inglese il sabato.

- Partenza alle 9.30.
- Durata circa 2 ore e 30.

Appuntamento all'Ufficio del turismo e dei congressi di Nizza, 5 Promenade des Anglais. Iscrizione obbligatoria Tariffe su richiesta.

Tel.: 0 892 707 407 (0,34€/min)
Site: www.nicetourisme.com



Circuito a piedi consigliato, in partenza da Piazza Masséna o dalla Promenade des Anglais.

Questa passeggiata consente di scoprire l'atmosfera popolare del quartiere più pittoresco di Nizza e di andare in giro nei mercati variopinti e animati. Consente di farsi un'idea dell'importanza dell'architettura barocca religiosa del XVII e del XVIII secolo e svela, lungo i percorsi, splendide facciate policrome. Perfetto per scoprire la zona che va dal porto alla place Masséna, questo circuito dura 2 ore circa, senza contare le visite delle chiese e del palazzo Lascaris.

Risalire il cours Saleya (facciate policrome, mercato dei fiori, mercato di frutta e verdura, cappella della Misericordia) e imboccare a sinistra la rue Jules-Gilly (cappella dei Pénitents Rouges). Continuare da rue Droite (chiesa del Gesù), prima di raggiungere sulla sinistra place Rossetti (cattedrale Sainte-Réparate). Riprendere rue Droite (palais Lascaris) in direzione di place Saint-François (mercato ittico). Ritorno verso la Promenade des Anglais e place Masséna dalle viuzze di Nizza Vecchia (numerosi negozi e ristoranti) o dalla collina dello Château (splendida vista sulla città e sul porto).

Visite con guida della città vecchia

« Sud », storia, tradizioni e sapori di Nizza
martedì, giovedì e sabato alle 10.00 - Appuntamento davanti all' Opera, 4 rue Saint-François de Paule

« Il spirito Barocco », attraverso le ricchezze artistiche della città vecchia
martedì, giovedì e sabato alle 14.00 - Appuntamento davanti all' Opera, 4 rue Saint-François de Paule

Prenotazioni: Révélation Tour 06 27 05 67 77
Tariffa: 12 €

Associazione di guide turistiche che propongono il percorso serale "l'Arte nella città"

Creative Riviera
Tel.: 33 (0)6 12 10 59 61
Mail: stcornil@numericable.fr

VISITE A TEMA

Delle guide-interpreti organizzano, su richiesta, visite a tema in qualsiasi lingua (consultare l'agenda degli indirizzi a p. 40).

I MERCATI DI NIZZA VECCHIA

NIZZA VECCHIA MERCATO DEI FIORI

Nato nel 1897, il mercato dei fiori è annoverato tra i mercati più pittoreschi di Francia. Oggi vi sono circa un centinaio di bancarelle: piante verdi, mazzi di fiori composti e di fiori recisi. Vi si degustano alcune specialità locali: "socca", "pissaladière", frittelle di fiori di zucca, ecc. Con la collina dello Château come sfondo, questo spettacolo variopinto costituisce una delle principali attrazioni turistiche della città vecchia, da includere prioritariamente nel vostro programma.

COURS SALEYA

Mercato dei fiori: Tutti i giorni, tranne il lunedì:
• martedì, giovedì e venerdì: dalle 06.00 alle 17.30.
• mercoledì e sabato: dalle 06.00 alle 18.30.
• domenica e giorni festivi: dalle 06.00 alle 13.30.

Mercato di frutta e verdura
Tutti i giorni, tranne il lunedì, dalle 06.00 alle 13.30.
Nel prolungamento del mercato dei fiori.

Mercato delle anticaglie e dell'antiquariato (Circa 200 espositori). Il lunedì, tranne i giorni precedenti i festivi ed i festivi, dalle 07.30 alle 18.00.

Mercato artigianale notturno ed esposizione di dipinti
Dal 1° giugno al 30 settembre, tutti i giorni, dalle 18.30 alle 00.30.

PLACE SAINT-FRANÇOIS

Mercato ittico
Tutti i giorni, tranne il lunedì, dalle 06.00 alle 13.00.



Il mercato del cours Saleya

PLACE DU PALAIS

Mercato dei libri antichi o d'occasione
Il 1° e 4° sabato del mese, dalle 7.00 alle 17.00 (estate 19.00).

Mercato pittura e artigianato d'arte
Il 1°, 3° e 4° sabato del mese, dalle 7.00 alle 17.00 (estate 19.00).

Mercato delle cartoline antiche
Il 1°, 2° e 3° sabato del mese, dalle 7.00 alle 17.00 (estate 19.00).

MARCHÉ AUX PUCES

Mercato delle pulci (pianta K4)
Place Robilante, 06300 Nice
Orari: 10.00 - 18.00, dal martedì al sabato.

LA "BELLE EPOQUE" A NIZZA



Gli aristocratici inglesi e russi furono numerosi, sin dalla fine del XVIII secolo, a scegliere Nizza come luogo di villeggiatura.

Questo percorso a tema dà la possibilità di seguire le tracce dei villeggianti invernali della Belle Epoque attraverso la città.

La passeggiata inizia davanti al palazzo dell'Opera, nella Vecchia Nizza, in rue Saint-François de Paule. Questo edificio fu costruito di fronte al mare nel 1855, dove prima sorgeva l'antico teatro.

Questo importante luogo di distrazione dell'alta società non è che un esempio dei gioielli architettonici che il XIX secolo ha saputo lasciarci. Questa opulenza si traduce in particolare nella varietà dei luoghi di culto, che testimonia il cosmopolitismo della clientela di allora.

Nel centro della città, recatevi nella rue Maréchal Joffre per scoprire la Chiesa russa, o poco più in là, lungo la rue de la Buffa, la Chiesa anglicana, la Chiesa americana, diventata poi "Chiesa riformata".

Sulla Promenade des Anglais, l'Hôtel West-End è un interessante esempio dell'influenza neoclassica che ispirerà la costruzione dei grandi alberghi del XIX secolo. L'architettura di questi edifici è spesso arricchita da elementi ornamentali che riflettono il gusto dell'epoca, come per il West-End, che ha conservato gli arredi interni delle sue sale da pranzo.

Continuare infine in direzione dell'hôtel Negresco: classificato monumento storico, il Negresco è uno degli ultimi grandi alberghi di lusso della Belle Epoque.

NIZZA VECCHIA

INFORMAZIONI
COMPLEMENTARI

VISITA CONSIGLIATA
NIZZA

PERCORSI
TEMATICI

CIRCUITI COMMENTATI "PATRIMONIO"

Percorsi specifici ispirati ai temi storici e architettonici rappresentati a Nizza. Ciascuno degli itinerari sviluppa in modo approfondito un tema prescelto. Durata 1 ora e 30 circa in francese.

Tutti i giorni, percorsi specifici ispirati ai temi storici e architettonici rappresentati a Nizza. Ciascuno degli itinerari sviluppa in modo approfondito un tema prescelto.

Solo su prenotazione:
Itinerario "Sulle tracce degli zar a Nizza" - Mercoledì
Itinerario "Dalla Promenade alle Baumettes" - Giovedì
Itinerario "Sui passi di Garibaldi" - Sabato
Itinerario "Il Priorato del Vieux-Logis nel suo quartiere" - Sabato
Itinerario "Neoclassico" - Domenica
Itinerario "Dai romani alla regina Vittoria a Cimiez" - Domenica

Itinerario "Collina del Château" - Lunedì
Itinerario "L'Opera di Nizza nel suo quartiere" - Lunedì
Itinerario botanico "Giardini di Cimiez" - Martedì
Itinerario "Vecchia Nizza barocca" - Martedì
Itinerario "Intorno ai porti di Nizza" - Mercoledì
Itinerario "Nizza Art déco" - Giovedì
Itinerario "Paesaggi e natura sulla Collina del Château" - Venerdì
Itinerario "Nice Belle Epoque" - Venerdì

Centre du Patrimoine
75 quai des Etats-Unis, 06300 Nice
Tel.: 33 (0)4 92 00 41 90
E-mail: centre.patrimoine@ville-nice.fr
Contatto: Nicole Le Quinquis
Di 15 a 30 persone: 54 €
Aperto alle ore dell'ufficio.

PERCORSO GUIDATO SERALE: L'ARTE NELLA CITTÀ

Circuito guidato delle 14 opere d'arte che punteggiano il percorso del tram, alcune delle quali arricchiscono di un singolare splendore la vita notturna.

Queste opere, spesso monumentali, ordinate dalla Comunità d'Agglomerazione di Nizza Costa Azzurra, sono state realizzate dai creatori più rinomati della scena artistica contemporanea. Tutte queste opere s'integrano nel paesaggio urbano e nella modernità della città.

Visita guidata in francese/inglese il venerdì alle 19. Appuntamento alle 18.45 all'agenzia Ligne d'Azur (3 place Masséna).

Visita: adulti: 6 € - bambini (- 10 anni): 3 €

Trasporto: munitevi del vostro pass o dell'abbonamento Ligne d'Azur oppure acquistate il pass un giorno a 4 €.

Gratis per i bambini minori di 4 anni.

Inscription dans les bureaux de l'Office du Tourisme et des Congrès :

Tel.: 0 892 707 407 (0,34 €/min).

I MUSEI

VISITE GUIDATE

• In lingua francese e in lingue straniere

Visite guidate individuali proposte ad orari fissi.

Musei:

- Mamac: mercoledì alle 16.00
- Matisse: mercoledì alle 15.30
- Belle Arti: giovedì alle 15.00 in francese e venerdì alle 15.00 in inglese
- Palais Lascaris: venerdì alle 15.00
- Archéologique: martedì alle 15.00 e la domenica su appuntamento
- Muséum: mercoledì e la domenica del mese alle 15.00
- Art naïf: su appuntamento
- Terra Amata: su appuntamento

In alcuni musei si possono organizzare su richiesta visite in lingua straniera.

DIREZIONE CENTRALE DEGLI AFFARI CULTURALI
DIPARTIMENTO DEL PUBBLICO E DELL'AZIONE CULTURALE

Palais Masséna, 81 rue de France, 06000 Nice
Tel.: 33 (0)4 97 13 31 63
Fax: 33 (0)4 97 13 36 44
Contatto: Sylvie Bailet

Gruppi: sono accolti su appuntamento prenotando 15 giorni prima presso il servizio culturale del museo.

VISITE A TEMA

Delle guide interpreti organizzano, su richiesta, visite tematiche nei vari musei e gallerie di Nizza e della regione (consultare la rubrica degli indirizzi a pag. 43).

Per ulteriori informazioni:
Fédération des guides-interprètes
Provence-Alpes-Côte d'Azur
Villa Mirabella, av René Maurice, 06000 Nice
Tel.: 33 (0)4 93 88 10 23
Fax: 33 (0)4 93 88 33 38
E-mail: federation.guides@yahoo.fr
site: www.guides-provence-cotedazur.com

"Sur les pas de Matisse"
Sui passi dell'artista, di Nizza in Vence.

Brochure per prelevare negli uffici di benvenuto di l'Office du Tourisme et des Congrès de Nice
Tél. : 33 (0)892 407 707 (0,34 € TTC/min)

TESSERA MUSEI CITTÀ DI NIZZA

Valida per tutti i musei a pagamento di Nizza, tranne per il museo nazionale Marc-Chagall.

La tessera pass-musei 7 giorni

Tariffa unica: 7 €

1 sola visita per museo, validità 7 giorni.

Punti vendita: musei a pagamento di Nizza.

Acquisto per corrispondenza

Régie du musée d'Art moderne et d'Art contemporain - Promenade des Arts, 06300 Nice
Tel.: 33 (0)4 97 13 42 01

Il pass-musei un anno

Valido per 15 ingressi in tutti i musei municipali per 1 anno a partire dalla data d'acquisto.

Tariffa unica: 7 €



INGRESSO LIBERO TUTTO L'ANNO

- Per tutti : la 1a e 3a domenica di ogni mese.
- Tutti i giorni per i minori di 18 anni.

NICE RIVIERA PASS

Il meglio di Nizza e della sua regione



L'Ufficio del turismo e dei congressi propone, con questa tessera, il meglio di Nizza e della sua regione in 24, 48 e 72 ore. Pensata come un magico lasciapassare, questa tessera offre ai visitatori la certezza di approfittare pienamente e al miglior prezzo della destinazione:

- Ingresso libero nei principali musei e siti della Costa Azzurra (una ventina di partner).
 - Carnet di indirizzi selezionati dove i visitatori beneficiano di vantaggi esclusivi (negozi, servizi e altre scoperte originali che rappresentano la Costa Azzurra, la sua cultura e le sue particolarità).
 - Servizi di trasporto fra cui il circuito Nice le Grand Tour (bus scoperto a due piani).
- Ai professionisti del Turismo sono offerte condizioni tariffarie particolari e possibilità di personalizzazione del servizio.

PERCORSI
TEMATICI

PASS
MUSEI

DA NOTARE

INFORMAZIONI
COMPLEMENTARI

Dopo Parigi, Nizza è la città con il maggior numero di musei e di gallerie. Per facilitarvi la scelta, li abbiamo classificati in cinque rubriche: arte moderna, belle arti, archeologia, arte e storia, storia naturale.

ARTE MODERNA

Museo nazionale Marc-Chagall

Av du Docteur-Ménard, 06000 Nice
Tel.: 33 (0)4 93 53 87 20
Fax: 33 (0)4 93 53 87 39
E-mail: francoise.borello@rmn.fr

Entrée: 6, 50 €, tariffa ridotta per studenti e dai 18 ai 25 anni : 4, 50 € e gratis - 18 ans.

Aumento durante le mostre itineranti e durante l'estate.

Orari:

- da maggio a ottobre: 10.00 - 18.00.
 - da novembre ad aprile: 10.00 - 17.00.
- Chiuso il martedì e alcuni giorni festivi.

Info pratiche: Parcheggio autobus; salone da tè nei giardini; accesso disabili.

Collezione: numerosi quadri fra cui i 17 dipinti del messaggio biblico, sculture, vetrate, mosaici e tappezzerie, 205 schizzi preparatori, gouache (1931), 105 incisioni (1956) e 215 litografie.

NIZZA

Museo Dipartimentale delle Arti Asiatiche

405 Promenade des Anglais - l'Arénas - 06200 Nice
Tel.: 33 (0)4 92 29 37 00

Fax: 33 (0)4 92 29 37 01

E-mail: art-asiatiques@cg06.fr

- Entrata gratuita

Orari:

- da maggio a metà-ottobre: 10.00 - 18.00.
 - da metà-ottobre ad aprile: 10.00 - 17.00.
- Chiuso il martedì ed alcuni giorni festivi.

Visita guidata: Gruppi su appuntamento, 10 persone-minimo.

Pratica: accesso disabili.

Cerimonia del tè la domenica pomeriggio su prenotazione.

Situato sopra un lago artificiale all'interno di un edificio di marmo bianco e di vetro progettato dall'architetto giapponese Kenzo Tange, il museo delle Arti asiatiche evoca lo spirito delle principali civiltà asiatiche, l'India, il Sud-est asiatico, la Cina e il Giappone, attraverso opere classiche e contemporanee. Mostre temporanee, spettacoli e animazioni, in particolare la celebrazione della "Cerimonia del tè", prolungano la visita delle collezioni.

NIZZA

Villa Arson

20 av Stephen-Liégeard, 06105 Nice Cedex 2

Tel.: 33 (0)4 92 07 73 73

Fax: 33 (0)4 93 84 41 55

E-mail: cnac@villa-arson.org

- Entrata gratuita

Orario:

- estate: 14.00 - 19.00.
- inverno : 14.00 - 18.00.

Chiuso il martedì.

Visita gruppi su appuntamento.

Superbe villa del XVIII secolo, perfettamente incastonata in un'architettura contemporanea di ciottoli e cemento. Un luogo privilegiato che si estende su 20 000 m2 di terrazze e giardini e che ospita l'Ecole Nationale d'Art, Centro Nazionale d'Arte Contemporanea e luogo di residenza per gli artisti.

NIZZA

(*) Musei Municipali: Tariffa intera 4 € - Tariffa scontata 2,50 € - Visita guidata tariffe su richiesta

Museo d'Arte Moderna e d'Arte Contemporanea (*)
Promenade des Arts, 06000 Nice
Tel.: 33 (0)4 97 13 42 01 - Fax: 33 (0)4 97 13 42 02
E-mail: mamac@ville-nice.fr

Orario: 10.00 - 18.00.

Chiuso il lunedì e alcuni giorni festivi.

Visita guidata: Gruppi su appuntamento: 54 € + 2, 50 € a persona.

Visite liberi: Prenotazione 15 giorni in anticipo (per email o fax) per i gruppi.

Info pratiche: Ristorante, parcheggio, accesso disabili.

Il museo d'Arte moderna e d'Arte Contemporanea offre al pubblico una sintesi dei movimenti d'avanguardia della creazione delle arti plastiche dall'inizio degli anni '60 ai nostri giorni. (Collezione permanente e mostre temporanee).

NIZZA

Museo Matisse (*)

164 av des Arènes-de-Cimiez, 06000 Nice

Tel.: 33 (0)4 93 81 08 08 - Fax: 33 (0)4 93 53 00 22

E-mail: matisse@ville-nice.fr

Orari: 10.00 - 18.00.

Chiuso il martedì e alcuni giorni festivi.

Visita guidata: gruppi su appuntamento, max. 30 persone.

Info pratiche: accesso disabili.

Mostre temporanee.

In una villa genovese del XVII secolo interamente rinnovata, nel cuore dei giardini di Cimiez, la collezione personale del pittore che visse a Nizza dal 1917 fino alla sua morte nel 1954. Dai primi dipinti fino alle celebri "gouaches découpées" e la presentazione completa dei libri illustrati dall'artista.

NIZZA

Le Gallerie - Entrata gratuita

LE GALLERIE DI NIZZA VECCHIA

- Galerie du Château

14 rue Droite - 06300 Nice

Tel.: 33 (0)4 97 13 32 17

Mostre temporanee.

- Galerie Renoir

8 rue de la Loge - 06300 Nice

Tel.: 33 (0)4 93 13 40 46

Mostre temporanee.

Tutti i giorni dalle 10.00 alle 12.00 e dalle 14.00 alle 18.00 salvo la domenica, il lunedì ed alcuni giorni festivi.

LE GALLERIE DEL LUNGOMARE

- Galerie des Ponchettes

77 quai des États-Unis - 06300 Nice

Tel.: 33 (0)4 93 62 31 24

Mostre temporanee.

- Galerie de la Marine

59 quai des États-Unis - 06300 Nice

Tel.: 33 (0)4 93 91 92 90

Mostre temporanee.

Tutti i giorni dalle 10.00 alle 18.00 salvo il lunedì ed alcuni giorni festivi.

NIZZA

NIZZA

- Galerie Sainte-Réparate

4 rue Sainte-Réparate - 06300 Nice

Tel.: 33 (0)4 93 80 07 48

Mostre temporanee.

- Galerie de la Tour Bellanda

Colline du Château - 06300 Nice

Tel.: 33 (0)4 97 13 23 95

Mostre temporanee.

Tutti i giorni dalle 10.00 alle 18.00 salvo il lunedì ed alcuni giorni festivi.

TEATRO DELLA FOTOGRAFIA E DELL'IMMAGINE

27 bd Dubouchage, 06000 Nice

Tel.: 33 (0)4 97 13 42 20 - Fax: 33 (0)4 97 13 42 23

Orari: dalle 10.00 alle 18.00. Tutti i giorni tranne il lunedì.

Le sale espositive offrono uno spazio privilegiato per tutte le tendenze, dal foto-giornalismo alla foto artistica, dalla "straight photography" all'immagine digitale: ritratti, paesaggi, reportage, fotografia applicata... Centro di documentazione, libreria, centro multimediale.

BELLE ARTI

Museo delle Belle Arti Jules Chéret (*)

33 av des Baumettes, 06000 Nice

Tel.: 33 (0)4 92 15 28 28 - Fax: 33 (0)4 92 15 28 23

E-mail: patricia.grimaud@ville-nice.fr

Orari: 10.00 - 18.00.

Chiuso il lunedì ed alcuni giorni festivi.

Visita guidata: Gruppi su appuntamento. Prenotazione 15 giorni in anticipo.

Forfait : gruppi + di 15 pers. : 54 € + 2, 5 € a persona

Info pratiche: accesso disabili. Bottega.

Il museo di Belle Arti è l'erede del primo museo costituito a partire dai depositi dello Stato voluti da Napoleone III. Nel 1928 è stato installato in una sontuosa villa costruita alla fine del XIX secolo. Le collezioni di pittura e scultura ripercorrono più di cinque secoli dal XV al XX secolo : Van Loo, Fragonard, Chéret, Dufy, gli Impressionisti, Rodin, Carpeaux.

Museo Internazionale d'Arte naïf

Anatole Jakovsky (*)

Château Sainte-Hélène, av de Fabron, 06200 Nice

Tel.: 33 (0)4 93 71 78 33

Fax: 33 (0)4 93 72 34 10

Entrata: 2, 5 €/pers.

Orari: 10.00 - 18.00.

Chiuso il martedì ed alcuni giorni festivi.

Visita guidata: 54 € + 2, 50 € per persona., su appuntamento, 40 persone al massimo.

Info pratiche: accesso disabili.

Il Museo Internazionale d'Arte Naïf installato nel Castello Sainte Hélène, ex residenza estiva del profumiere François Coty, è stato inaugurato nel 1982 grazie alla donazione di più di 600 opere elargita da Anatole e Renée Jakovsky.

NIZZA

Trovate Nizza su internet ! : www.nicetourism.com/pro

ARCHEOLOGIA

Museo di Paleontologia Umana di Terra Amata (*)
25 bd Carnot, 06300 Nice
Tel.: 33 (0)4 93 55 59 93
Fax: 33 (0)4 93 89 91 31
E-mail: benedict.lacavalerie@ville-nice.fr
dominique.capacci@ville-nice.fr

Orario: 10.00 - 18.00.
Chiuso il lunedì ed alcuni giorni festivi.
Visita guidata: gruppi su appuntamento.
35 persone al massimo.

Collezione: accampamento di cacciatori di elefanti di 400000 anni fa, ricostituzione di un habitat preistorico, calchi.

Da notare: Il Museo Terra Amata è installato sul luogo dove è stato scoperto un habitat preistorico.

Museo e sito archeologico di Nizza Cimiez (*)
160 av des Arènes-de-Cimiez, 06000 Nice
(entrata avenue Montée-Croce)
Tel.: 33 (0)4 93 81 59 57
Fax: 33 (0)4 93 81 08 00

Orari: 10.00 - 18.00.
Chiuso il martedì e alcuni giorni festivi.
Visita guidata: gruppi su appuntamento.
Gruppi di adulti: 54 € (forfait per 15-35 persone)
+ l'ingresso al museo di 2,30 € a persona.
Info pratiche: parcheggio pullman, accesso disabili.
Boutique, mostre temporanee, biblioteca.

Collezione: Il Museo presenta oggetti della vita di Cemenelum scoperti durante gli scavi archeologici. Vestigia gallo-romane sul sito.

Da notare: il museo e il sito si trovano all'interno della cinta del parco delle Arènes di Cimiez (vedere a pag. 14).

ARTE E STORIA

Museo d'Arte e di storia (*) (Palais Masséna)
65 rue de France, 06000 Nice
Tel.: 33 (0)4 93 88 11 34
Fax: 33 (0)4 93 82 39 79

Chiusura del museo per lavori.
Apertura nel 2008.

La Città di Nizza ha intrapreso un ambizioso programma di rinnovamento architettonico e museografico della villa Masséna, edificio della fine del XIX secolo iscritto nell'inventario dei Monumenti Storici. Dopo il restauro delle facciate, il cantiere prosegue con il completo riallestimento degli spazi interni per ospitare un nuovo e grande museo municipale dedicato alla Storia di Nizza nel XIX secolo. Questa struttura porterà il marchio "musei di Francia".

Biblioteca del Cavalier Victor de Cessole
Tel.: 33 (0)4 93 88 12 76

Orario: 10.00 - 17.00.
Chiusa il sabato e la domenica.
Importante collezione regionale (opere, carte, manoscritti, archivi documentari).

Cattedrale Ortodossa Russa St Nicolas
Av Nicolas II, 06000 Nice
Tel.: 33 (0)4 93 96 88 02

Orari:
• Estate: 09.00 - 12.00 e 14.00 - 18.00.
• Inverno: 09.30 - 12.00 e 14.30 - 17.30.
Chiuso la domenica mattina (ufficio ore 10.00).

La cattedrale St Nicolas fu edificata all'inizio del XX secolo sotto il patronato dell'ultimo Zar Nicolas II e di sua madre l'Imperatrice Marie Feodorovna.

La cattedrale è il più bel edificio religioso di questo rito al di fuori della Russia e la più perfetta rappresentazione dell'arte religiosa russa all'estero.

Palais Lascaris (*)
15 rue Droite, 06300 Nice
Tel.: 33 (0)4 93 62 72 40
Fax: 33 (0)4 93 92 04 19
• Entrata gratuita.

Orari: 10.00 - 18.00.
Chiuso il martedì e alcuni giorni festivi.
Visita guidata: gruppi su appuntamento. max. 35 persone.
(una quindicina di giorni in anticipo)
Forfait: 54 €

Di stile barocco genovese, il Palazzo conserva una scala monumentale ornata di affreschi e sale arredate lussuosamente. Al piano terra si trova una bottega di speziale, fondata nel 1738, mentre al piano nobile, gli appartamenti d'apparato occupano ciascuna delle due ali dell'edificio. Prossimamente, il Palazzo Lascaris diventerà il Museo della Musica di Nizza. La sua prestigiosa collezione di antichi strumenti musicali sarà fra le più importanti d'Europa.

Museo francescano
(chiesa e monastero di Cimiez)
Place du Monastère, 06000 Nice
Tel.: 33 (0)4 93 81 00 04
• Entrata gratuita

Orari: 10.00 - 12.00 e 15.00 - 18.00.
Chiuso la domenica ed alcuni giorni festivi.
Pratica: parcheggio per pullman.
Visita di 1 ora circa.
gruppi di max. 40 persone.

Un'evocazione della vita dei francescani a Nizza dal XIII al XVIII secolo, un'illustrazione del messaggio spirituale e sociale di San Francesco d'Assisi, pitture, sculture, incisioni, manoscritti illuminati, affreschi, cappella e celle antiche ricostruite, libri di preghiera su pergamena...

STORIA NATURALE

Museo di storia naturale - (Museo Barla) (*)
60 bis bd Rizzo, 06300 Nice
Tel.: 33 (0)4 97 13 46 80
Fax: 33 (0)4 97 13 46 85
• Entrata gratuita

Orari: 10.00 - 18.00.
Chiuso il lunedì ed alcuni giorni festivi.
Visita guidata:
Gruppi: su appuntamento unicamente.
Tel.: 33 (0)4 97 13 46 96.
Biblioteca di 80 000 opere (consultabili).

Il museo, creato a metà del XIX secolo, possiede un patrimonio di grande ricchezza per una migliore conoscenza della biodiversità regionale: mostre, visite, manifestazioni diverse permettono la diffusione di queste conoscenze. Una grande sala d'esposizione presenta un mondo affascinante popolato da creature strane, calamari giganti, piovre smisurate.

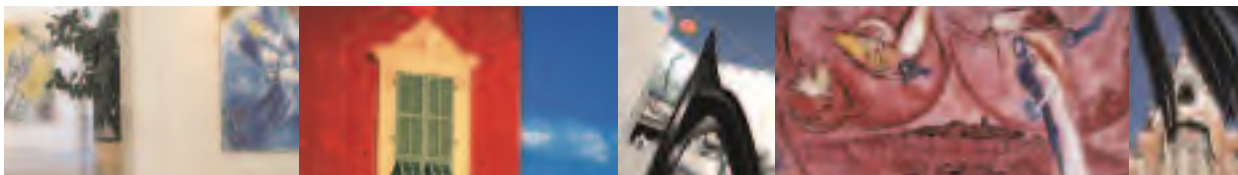

INGRESSO LIBERO TUTTO L'ANNO
NEI MUSEI

- Per tutti: La 1^a e 3^a domenica di ogni mese.
- Tutti i giorni per i minori di 18 anni.

Biblioteca Centrale Louis Nucéra (J3)

2 place Yves Klein, 06300 Nice
Tel.: 33 (0)4 97 13 48 00 - Fax: 33 (0)4 97 13 48 05
80 000 volumi in sala prestito, videoteca, spazi espositivi, attualità e multimedia.

Orari: martedì e mercoledì 10.00 - 19.00
giovedì e venerdì 14.00 - 19.00
sabato 10.00 - 18.00
Chiuso 24/12 al 03/01.

Centro del Patrimonio (I4)

75 quai des Etats-Unis, 06300 Nice
Tel.: 33 (0)4 92 00 41 90
E-mail: centre.patrimoine@ville-nice.fr

Percorsi specifici ispirati ai temi storici e architettonici rappresentati a Nizza.
Aperto dal lunedì al venerdì (orari dell'ufficio)
Durata: 1 ora e 30' / 2 ore

NIZZA

NIZZA

NIZZA

NIZZA

NIZZA

NIZZA

INFORMAZIONI
COMPLEMENTARI